



MÁLAGA

SEMANA SANTA 2024

GUÍA OFICIAL DE LA **SEMANA SANTA DE MÁLAGA 2024**

Información de movilidad y seguridad Semana Santa



 Acceso/salida de cofradías recorrido oficial

 Recorrido oficial

 Pasillos

 Pasillo para el tránsito peatonal durante los desfiles procesionales

 Calles cortadas (acceso solo para residentes)

 Vías de evacuación principales



Dotación de Protección Civil

- Puente de Tetuán
- Puente de la Aurora
- Calle Ollerías
- Plaza de la Merced
- Cortina del Muelle
- Plaza de la Marina



Dotación sanitaria

- Plaza de la Aduana
- Alameda Principal
- Plaza de la Marina
- Plaza de la Merced
- Puente de la Esperanza



Dotación de Bomberos

- Plaza de la Marina



Desfibrilador en tótem



Desfibrilador en edificio



Desfibrilador portátil

Más información en:
semanasanta.malaga.eu

EL AYUNTAMIENTO DE MÁLAGA

recomienda que...

Antes de la salida procesional:

- Planifica tu salida según el itinerario y el horario del desfile.
- Usa el transporte público en tus desplazamientos al centro de la ciudad.



Durante las procesiones:

- Respeta las indicaciones del personal de seguridad de organización.

Ten especial cuidado con los menores:

- Identifícalos con una pulsera QR que puedes solicitar en los puntos habilitados de Protección Civil.

En caso de situación de emergencia:

- No corras ni empujes.
- Sigue las indicaciones de los servicios de emergencias.
- Usa las salidas de evacuación señalizadas.
- En caso de necesitar ayuda llama al 112 o al 092.

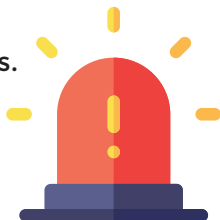

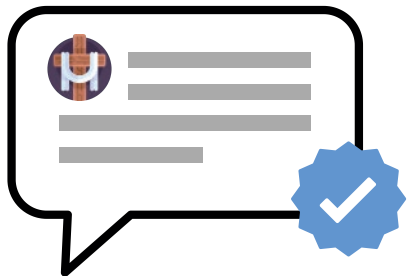

¿Eso que te ha llegado por redes sociales esta Semana Santa y estás reenviando a tus contactos es correcto?

- ✓ No des por cierto todo lo que te llega: comprueba su veracidad, hay muchas noticias falsas.
- ✓ Fíjate en la redacción: las noticias falsas suelen estar mal redactadas.
- ✓ Comprueba las fechas y verifica a través de buscadores cuándo y dónde se publicó.

No hagas caso a bulos ni los difundas, comparte solo información verificada

Toda la información la tienes aquí



24
DE
MARZO
DE
2024



Domingo de Ramos

	POLLINICA	LÁGRIMAS	D. NOMBRE	SALUTACIÓN
	Casa Hdad. C/ Parras	Parroquia San Juan	Ting. Plz. Capuchinos	Parroquia S. Felipe Neri
10.00	Salida			
11.00	Plaza del Teatro			
11.30	Santa Lucía			
12.00	Tribuna			
12.30	Larios			
13.00	Alameda			
13.30	Molina Lario			
14.00	Torre Sur		Salida 14.20	
14.30	Catedral 14.10		Plaza Capuchinos	Salida
15.00	Echegaray	Salida 15.25	Dos Aceras	Parras
15.30	Casapalma	Cisneros	Plaza Teatro	Ollerías
16.00	Montaño	Tribuna 15.55	Santa Lucía	Gigantes/Carretería
16.30	Encierro 16.15	Larios	Tribuna 16.35	Tribuna de los Pobres
17.00		Alameda	Larios	Tribuna 17.20
17.30		Molina Lario	Torregorda	Larios
18.00		Torre Sur 17.55	Plaza Marina	Alameda
18.30		Catedral 18.05	Torre Sur 18.35	Molina Lario
19.00		Echegaray	Catedral 18.45	Torre Sur 19.20
19.30		Plaza del Siglo	Echegaray	Catedral 19.30
20.00		Santa Lucía	Casapalma	San Agustín
20.30		Comedías	Plaza Merced	Granada
21.00		Carretería	Madre de Dios	Méndez Núñez
21.30		Puerta Nueva	Dos Aceras	Dos Aceras
22.00		Especería	C. Capuchinos	Encierro 22.00
22.30		Nueva	Encierro 22.45	
23.00		San Juan		
23.30		Encierro 23.25		
0.00				
1.00				
2.00				





HUM. Y PAC.	HUMILDAD	HUERTO	SALUD	PRENDIMIENTO
Plz. Dolores y Esperanza	Basílica de la Victoria	C. Hdad. Pz. V. Concepción	Parroquia San Pablo	Casa Hdad. C/ San Millán
Salida 14.15				
Gregorio Frías				
La Unión				
Edison/Mendivil	Salida 15.45			
Senador La Serna	Compás Victoria			
Ancha del Carmen	Altozano/C. Verde			
				Salida
Ordóñez	Mariblanca	Salida 16.45		M. Bueno Lara
Plaza de Camas	Santa Lucía	Pll. Sto. Domingo	Salida 17.45	Plaza Capuchinos
Tribuna	Granada	Puente Esperanza	Zamorano	Cruz Molinillo
Larios	Tribuna 18.35	Cisneros	Trinidad	Ollerías
Alameda	Larios	Especería	Puente de la Aurora	Carretería
Plaza de la Marina	Alameda	Tribuna 19.15	Cisneros	Tribuna de los Pobres
Torre Sur 20.00	Molina Lario	Larios 19.45	Tribuna 20.05	Especería
Catedral 20.10	Torre Sur 20.35	Alameda	Larios	Tribuna 20.50
Echegaray	Catedral 20.45	Molina Lario	Alameda	Larios
Granada	Echegaray	Torre Sur 21.15	Molina Lario	Alameda
Nueva	Granada	Duque de la Victoria	Torre Sur 22.05	Molina Lario
Sagasta	Plaza Merced	Plaza Carbón	Catedral 22.15	Torre Sur 22.50
Alameda Colón	Victoria	Especería/Nueva	Postigo de los Abades	Plaza Siglo
Ancha del Carmen	Compás Victoria	Puente Esperanza	Larios	Casapalma
Senador Fco. Román	Encierro	Cerrojo	Nueva	Plz. Jerónimo Cuervo
Unión/Reboul		Encierro 0.45	Puente de la Aurora	Carrión
Encierro 1.45			Encierro 2.10	Encierro 1.30

Domingo de Ramos

El Domingo de Ramos abre la Semana Santa de 2024 con más de 14 horas ininterrumpidas de procesiones en la calle.

La jornada comienza, como cada año, en Calle Parras con la salida de la cofradía de la Pollinica. Es recomendable llegar con tiempo suficiente ya que se concentra una gran cantidad de público. Además, para esta Semana Santa de 2024, es obligado presenciar, por primera vez, el paso de esta cofradía por el interior de la Catedral. Está previsto que haga su entrada a las 14:10 horas.

De la Catedral al barrio de Capuchinos, desde donde sale la hermandad del Dulce Nombre. El paso de la cofradía por Carrera de Capuchinos y Dos Aceras, camino del Recorrido Oficial, es otro de los puntos de interés que no debemos perdernos.

La llegada de Humildad y Paciencia al Centro Histórico es otro de los grandes atractivos de la jornada. Ver a los dos Titulares de la hermandad por Ancha del Carmen o cruzando el Puente de la Misericordia nos deja estampas muy bellas.

Ya en las primeras horas de la tarde la

cofradía de Salutación atraviesa las calles Huerto de las Monjas, Ermitaño y Don Rodrigo para visitar el convento de las Carmelitas, madrinas de la hermandad. Más tarde, también es recomendable ver a la Hermandad en la Catedral y en calle San Agustín.

La salida de la archicofradía del Huerto, su tránsito por Pasillo de Santo Domingo y San Jacinto hasta cruzar el Puente de la Esperanza son enclaves propicios para ver a la Archicofradía antes de su acceso al recorrido oficial por Cisnero y Especerías.

En el entorno de la Catedral, y tras realizar la Estación de Penitencia, la cofradía de la Humildad nos regala alguno de los mejores momentos de la jornada. El tránsito del Ecce Homo y Nuestra Madre y Señora de la Merced por calle Echegaray y Granada es de una enorme elegancia. La llegada de la hermandad al Santuario es otro de los momentos recomendables de la jornada.

La vuelta de María Santísima de Lágrimas y Favores por Plaza de Félix Sáenz y calle San Juan, camino de su templo, es otro de los puntos de interés de la jornada.

da. Antes de encerrarse, la Titular de las Reales Cofradías Fusionadas recibe una enorme petalada.

La Salud recupera para este año 2024 su paso por calle Nueva, ya de recogida a su Casa Hermandad. Ver en ese enclave al Cristo de la Esperanza en su Gran Amor y a María Santísima de la Salud será, sin duda, uno de los grandes momentos cofrades que nos deje la jornada.

El Domingo de Ramos, ya madrugada de Lunes, termina entre la Trinidad, con la llegada de la hermandad de la Salud y Capuchinos. Es cita olvidada el paso de la hermandad del Prendimiento por calle Frailes, donde se encuentra con las cofradías de la Columna y Sentencia, antes de la subida a calle Carrión. Sin duda, uno de los momentos más esperados de nuestra Semana Santa.

Otros puntos de interés de la jornada:

- Vuelta de **Pollinica** por Plazuela Cristo de la Sangre y calle Parras.
- Salida de la Virgen de **Lágrimas y Favores** desde San Juan.
- La cofradía del **Dulce Nombre** por calle Madre de Dios y Dos Aceras.
- La cofradía de **Salutación** por Plaza del Teatro y calle Dos Aceras.
- Salida de **Humildad y Paciencia** desde la Plazuela Virgen de Dolores y Esperanza, y su paso por la S.I.C.B.
- La **Humildad** por Altozano y Cruz Verde, camino del Centro Histórico.
- La archicofradía del **Huerto** por la Plaza de Fray Alonso de Santo Tomas, pasando por la Casa Hermandad de la Congregación de Mena.
- Salida de la **Salud** desde la parroquia de San Pablo y su paso por el barrio de la Trinidad.
- Salida del **Prendimiento** desde la calle San Millán y paso por Tribuna de los Pobres.

25
DE
MARZO
DE
2024



CRUCIFIXIÓN

PASIÓN

GITANOS

	Casa Hdad. C/ Diego de Siloé	Parroquia de los Mártires	Casa Hdad. C/ Frailes
15.00	Salida 15.20		
15.30	Negros/C. Verde		
16.00	Peña/Mariblanca		
16.30	Comedias		
17.00	Granada		Salida 17.20
17.30	Tribuna 17.45	Salida 17.40	Peña/Mariblanca
18.00	Larios	Tribuna 18.20	Comedias
18.30	Alameda	Larios	Granada
19.00	Molina Lario	Alameda	Tribuna
19.30	Torre Sur 19.50	Molina Lario	Larios
20.00	Catedral	Torre Sur 20.25	Alameda
20.30	Echegaray	Catedral 20.35	Molina Lario
21.00	Granada	Patio de los Naranjos	Torre Sur 21.05
21.30	Plaza de la Merced	Císter	Granada
22.00	Álamos/Mariblanca	San Agustín	Casapalma
22.30	Peña/Refino	Méndez Núñez	Cárcer
23.00	Carrión	Comedias	Álamos
23.30	Encierro 23.45	Encierro 23.40	Plz. Merced
0.00			Frailes
0.30			Encierro 0.20
1.00			
1.30			
2.00			

Lunes Santo



Lunes Santo

El Lunes Santo es una de las jornadas de mayor contraste que nos ofrece nuestra Semana Santa. Seis cofradías que llegan desde diferentes barrios de la ciudad nos dejan estampas y momentos muy recomendables.

El primer punto de interés de la jornada nos lleva hasta la calle Los Negros y la Cruz Verde. Allí transcurren los primeros momentos del Lunes Santo con la salida de Crucifixión que, posteriormente, atraviesa Peña y Mari Blanca camino de la Plaza de la Constitución.

De la Cruz Verde al Perchel. La salida de la Antigua Cofradía de los Dolores del Puente y su paso por las calles del

barrio nos deja estampas memorables y con sabor añejo. Destaca especialmente el paso del Santísimo Cristo del Perdón y Nuestra Señora de los Dolores por las calles Martinete y Zurradores.

La salida de la cofradía de los Estudiantes a los pies de la Alcazaba y el Teatro Romano, a sones de *Gaudeamus Igitur*, nos deja una de las estampas más bellas de la jornada, en un marco incomparable.

Uno de los puntos obligados del Lunes Santo es el paso de Jesús Cautivo y María Santísima de la Trinidad Coronada por el Puente de la Aurora. También nos deja una estampa muy bella la



bajada de ambos tronos por la Rampa de la Aurora para acceder a las calles Cisneros y Especería.

El paso de la Archicofradía de Pasión por la S.I.C.B. es otro de los puntos obligados de la jornada. También es muy recomendable ver a Nuestro Padre Jesús de la Pasión y María Santísima del Amor Doloroso salir del primer templo de la ciudad por el Patio de los Naranjos y su paso por la calle San Agustín.

La subida de la cofradía de los Gitanos por las calles Casapalma y Cárcer de vuelta nos ofrece momentos de mucho sabor cofrade. Es el preámbulo del multitudinario encierro de Nuestro

Padre Jesús de la Columna y María Santísima de la O en la Plaza de la Merced. Uno de los momentos más esperados del Lunes Santo.

Las últimas horas de la jornada nos dejan todavía dos momentos muy esperados: el regreso de la cofradía de los Estudiantes por calle Císter, donde Nuestra Señora de Gracia y Esperanza recibe una espectacular petalada y el paso de Jesús Cautivo y María Santísima de la Trinidad Coronada por calle Trinidad antes del encierro en su Casa Hermandad.

Otros puntos de interés de la jornada:

- **Crucifixión** por calle Refino y subida por calle Carrión.
- La salida de **Pasión** desde la iglesia de los Santos Mártires.
- La cofradía de la **Columna** (Gitanos) por calle Peña y Mariblanca.
- Regreso de **Dolores del Puente** por Plaza de Jesús Cautivo y Barrera de la Trinidad.
- La cofradía del **Cautivo** por la Plaza del Obispo.
- El acto de la cofradía de los **Estudiantes** en la Plaza del Obispo.

26
DE
MARZO
DE
2024

Martes Santo



ROCÍO



PENAS



N. ESPERANZA

	Casa Hdad. P. Ruiz Furest	Casa Hdad. O. Plz. V. Penas	Casa Hdad. C. Castillejos
15.00	Salida		
15.30	Altozano/C.Verde		Salida 15.45
16.00	Peña/Mariblanca		C. Castillejos
16.30	Carretería		Carril de Gamarra
17.00	Cisneros		José María Freullier
17.30	Tribuna 17.40	Salida 17.45	Eugenio Gross
18.00	Larios	Pozos Dulces	Pelayo
18.30	Torregorda/Alameda	Tribuna 18.40	Mármoles/Pte. Aurora
19.00	P. Marina/Molina Lario	Larios	Cisneros
19.30	Torre Sur 19.45	Alameda	Tribuna
20.00	Plaza del Obispo	Molina Lario	Larios
20.30	Echegaray	Torre Sur 20.45	Alameda
21.00	Plaza Uncibay	Catedral 20.55	Molina Lario
21.30	Casapalma	San Agustín	Torre Sur 21.35
22.00	Álamos	Granada	Plaza del Carbón
22.30	Plz. Merced	Plaza Uncibay	Calderería
23.00	Victoria	Comedias	Tejón y Rodríguez
23.30	Victoria	Nosquera	Carretería
0.00	Jardín de los Monos	Carretería	Tribuna de los Pobres
0.30	Encierro 0.35h	Arco de la Cabeza	Puente Aurora
1.00		Encierro 0.45	Trinidad
1.30			Plaza Bailén
2.00			Eugenio Gross
2.30			José María Freullier
3.00			Carril de Gamarra
3.30			Magistrado S. Barberá
4.00			C. Castillejos
4.30			Encierro



ESTRELLA	RESCATE	SENTENCIA	
Casa Hdad. C/ J. Lamothe	Casa Hdad. C/ Agua	Casa Hdad. C/ Frailes	
			15.00
			15.30
			16.00
			16.30
			17.00
Salida 17.45	Salida 17.45		17.30
Plz. Fray Alonso	Agua		18.00
Llano Trinidad	Victoria		18.30
Mármoles	Plaza de la Merced	Salida 19.15	19.00
Pte. Aurora	Álamos	Frailes/Plz. Merced	19.30
Cisneros/Especería	Carretería	Álamos	20.00
Tribuna 20.20	Cisneros/Especería	Carretería	20.30
Larios	Tribuna 21.10	Tribuna de los Pobres	21.00
Alameda	Larios	Cisneros/Especería	21.30
Molina Lario	Alameda	Tribuna	22.00
Torre Sur 22.25	Molina Lario	Larios	22.30
Plz. Siglo/Plz. Carbón	Torre Sur 23.15	Alameda	23.00
Granada/Constitución	M. Lario/Plz. Siglo	Molina Lario	23.30
Nueva	Calderería	Torre Sur 0.05	0.00
Plz. F. Sáenz/Sagasta	Casapalma/Cárcer	Plz. Siglo/Calderería	0.30
Plz. Arriola	Merced	Casapalma	1.00
Pte. Esperanza	Victoria	Plz. Jerónimo/Frailes	1.30
Padre Jorge Lamothe	Encierro	Encierro 1.45	2.00
Encierro 2.15			2.30
			3.00
			3.30
			4.00
			4.30

Martes Santo

El Martes Santo es una jornada más completas y atractivas de toda la Semana Santa. Un día cómodo de ver, que nos deja momentos de interés más allá del recorrido oficial y que nos lleva a diferentes barrios de la ciudad.

El Rocío camino del Centro Histórico por Altozano, Cruz Verde y Refino es uno de los primeros puntos de interés de la jornada. El paso del Nazareno de los Pasos en el Monte Calvario y María Santísima del Rocío por la Tribuna de los Pobres es uno de los grandes atractivos de nuestra Semana Santa.

La cofradía de la Humillación atravesando el barrio del Perchel es otra de las citas obligadas del Martes Santo. El

discurrir del Cristo de la Humillación y la Virgen de la Estrella por las calles Huer-ta del Obispo, Agustín Parejo o el Llano de la Trinidad a plena luz del día nos deja momentos de enorme emoción.

Del Perchel a la Catedral. En ese contraste que nos ofrece la Semana Santa de Málaga encontramos a la cofradía de las Penas en la Catedral. Posteriormente, una de las estampas más bellas de la jornada nos la dejan el Cristo de la Agonía y María Santísima de las Penas por calle San Agustín y Plazuela Jesús Castellanos.

La vuelta de Nueva Esperanza nos regala numerosos atractivos. El paso por el Puente de la Aurora es el mejor



preámbulo para el discurrir del Nazareno del Perdón y María Santísima de Nueva Esperanza por calle Trinidad, donde le reciben las cofradías de la Salud, Soledad de San Pablo y Cautivo.

El final de la jornada del Martes Santo transita entre el barrio del Perchel, con el encierro de Humillación, y el barrio de la Victoria que espera el regreso de tres hermandades. La subida de la cofradía del Rescate por calle Casapalma es otro de los momentos álgidos del Martes Santo. Además, es recomendable ver a la hermandad de regreso por calle Victoria y la subida de los tronos por calle Agua, antes de encerrarse en su casa hermandad.

La petalada a María Santísima del Rosario en sus Misterios Dolorosos en calle Cárcer nos deja una de las estampas más espectaculares de la Semana Santa. Es recomendable ver en ese enclave a la cofradía, antes de acompañarla por el entorno del Teatro Cervantes, camino de su encierro en calle Frailes.

Otros puntos de interés de la jornada:

- La cofradía del **Rocío** por calle Echegaray y regreso por Cristo de la Epidemia y Puerto Parejo.
- La cofradía de las **Penas** por Andrés Pérez, Arco de la Cabeza y encierro en Plazuela Virgen de las Penas.
- El paso de la cofradía de **Nueva Esperanza**, camino del Centro Histórico, por la Ermita de Zamarrilla, en calle Martínez Maldonado.
- La cofradía de **Humillación y Estrella** de recogida por el Puente de la Esperanza y Pasillo de Santo Domingo.
- El **Rescate** por calle Carretería y Tribuna de los Pobres.
- El paso de la cofradía de la **Sentencia** por Plaza del Obispo y Molina Lario.

Miércoles Santo

El Miércoles Santo se presenta con siete hermandades en la calle que nos ofrecen diferentes contrastes y puntos de interés. Cabe destacar que este año 2024 se presenta con cambios importantes en el orden procesional.

La primera parada nos lleva a la salida de Salesianos desde la Casa Hermandad. También es recomendable ver salir a los nazarenos desde el interior del Santuario de María Auxiliadora. Posteriormente la hermandad transita por el barrio de Capuchinos y atraviesa la Cruz del Molinillo.

La llegada de Nuestro Padre Jesús Redentor del Mundo y Nuestra Señora Mediadora de la Salvación al Centro Histórico siempre nos regala estampas para el recuerdo. Merece la pena ver a la

hermandad por calle Sagasta, Plaza de Félix Sáenz y calle Nueva.

A media tarde la cofradía del Rico nos deja momentos de enorme carga emocional y gran belleza en calle Alcazabilla, en un enclave único con el fondo del Teatro Romano y la Alcazaba. Posteriormente, Nuestro Padre Jesús Nazareno titulado 'El Rico' y María Santísima del Amor llegan a la Plaza del Obispo para el acto de liberación del preso.

Las Reales Cofradías Fusionadas de San Juan abren en esta ocasión el paso de cofradías por el recorrido oficial. Además, los cuatro Titulares que procesionan en esta jornada hacen su entrada en la S.I.C.B. Disfrutar de su paso dentro de las naves catedralicias o ver la salida por el Patio de los Naranjos es también



una de las citas recomendables del Miércoles Santo. El paso por calle Echeagaray también es otro de los puntos destacados de la hermandad.

La Archicofradía de la Sangre adelanta su posición en la jornada. La manobra de los tronos en la salida de la Casa Hermandad es de las más complejas de nuestra Semana Santa y merece la pena presenciarla. Además, el paso del Santísimo Cristo de la Sangre y María Santísima de Consolación y Lágrimas por Santa María y San Agustín nos deja estampas de enorme belleza.

La Paloma estrena posición el Miércoles Santo y será la penúltima en acceder al recorrido oficial. La hermandad nos deja numerosos momentos cargados de emotividad, pero destacamos el paso

de Nuestro Padre Jesús de la Puente del Cedrón y María Santísima de la Paloma por Plaza del Obispo. También la vuelta por calle Carretería y el encierro en la Plaza de San Francisco.

Otro de los momentos clave de la jornada es la salida de la Archicofradía de la Expiración desde su Casa Hermandad. La amplitud de la zona y la facilidad de acceso por el lado sur de la Alameda permite disfrutar de la salida del Santísimo Cristo de la Expiración y María Santísima de los Dolores Coronada. Ya en la madrugada de Jueves Santo es recomendable ver la recogida de la Archicofradía a su paso por calle Vendeja y Puente de la Misericordia.

Otros puntos de interés de la jornada:

- La salida de las **Reales Cofradías Fusionadas** desde su casa hermandad.
- La hermandad de **Mediadora** por calle Cañón y el entorno de la Catedral.
- La hermandad **Salesiana** de regreso por Plaza Montañó y Dos Aceras.
- La **Archicofradía de la Sangre** de recogida por Casapalma y Cárcer.
- **El Rico** de regreso por calle Santa María, San Agustín y Duque de la Victoria.
- La salida de la **Paloma** en la Plaza de San Francisco, su acceso a calle Carretería y su paso por Tribuna de los Pobres.
- La Archicofradía de la **Expiración** en Plaza de Arriola (acto con las Hermanas de la Cruz).

28
DE
MARZO
DE
2024



CENA

SANTA CRUZ

VIÑEROS

	C. Hdad. C/ Compañía	Parroquia San Felipe Neri	C. Hdad. Plaza de Viñeros
17.00	Salida 17.15	Salida	
17.30	Fajardo	Plz. Montañó	Salida
18.00	Tribuna	Plz. Teatro	Carretería
18.30	Larios	Santa Lucía	Tribuna de los Pobres
19.00	Alameda	Tribuna 18.50	Cisneros/Especería
19.30	Molina Lario	Larios	Tribuna 19.15
20.00	Torre Sur	Alameda	Larios
20.30	Plaza del Obispo	Torre Sur 20.50	Alameda
21.00	Duque de la Victoria	Catedral	Torre Sur 21.15
21.30	Calderería	San Agustín	Catedral 21.30
22.00	Casapalma	Granada	Duque de la Victoria
22.30	Álamos/Carretería	Madre de Dios	Plz. Carbón/Sta. Lucía
23.00	Carretería	Plz. Montañó	Comedias/Nosquera
23.30	Encierro	Encierro 23.20	Carretería
0.00			Encierro 23.55
0.30			
1.00			
1.30			
2.00			
2.30			
3.00			
3.30			
4.00			

Jueves Santo



Jueves Santo

El Jueves Santo, día grande de la Semana Santa de Málaga, nos ofrece múltiples contrastes, emociones y estampas de gran belleza a través de las ocho hermandades que realizan su salida procesional.

La primera de las hermandades que llega al recorrido oficial es la Cena. Es recomendable disfrutar de su paso por calle Compañía y Fajardo. De regreso, la subida por Casapalma y Cárcer es otro de los puntos de interés destacados.

En la Plaza de los Viñeros sale la hermandad Sacramental por calle Biedmas hacia calle Carretería. Previo a la salida, se lleva a cabo la imposición de la llave del Sagrario a Nuestro Padre Jesús Nazareno de Viñeros. Más tarde, el paso por la Catedral y la salida por el

Patio de los Naranjos nos dejan también imágenes de enorme belleza.

Desde la iglesia de San Juan sale el Santísimo Cristo de la Vera Cruz, Titular de las Reales Cofradías Fusionadas. La salida y el recorrido por el entorno de la feligresía nos ofrece momentos de recogimientos y belleza.

La llegada de la cofradía de Zamarrilla al centro de la ciudad, atravesando la calle Mármoles y Puente de la Aurora es otro de los puntos emocionantes y atractivos del Jueves Santo. También es imprescindible ver a la hermandad de vuelta por calle Carretería y Tribuna de los Pobres.

De la hermandad de la Santa Cruz podemos destacar su paso por la Cate-



dral y, posteriormente, por la calle San Agustín y Plazuela Jesús Castellanos. Otro punto de interés de la hermandad es la recogida por el entorno de la iglesia de San Felipe.

La cofradía de la Misericordia por calle Ancha del Carmen, tanto de ida como de recogida, nos regala estampas añejas del barrio del Perchel. El paso de Nuestro Padre Jesús de la Misericordia y Nuestra Señora del Gran Poder por el Puente de la Misericordia tanto de ida como de vuelta también es uno de los puntos destacados de esta hermandad.

El Nazareno del Paso y María Santísima de la Esperanza recorren en las primeras horas de la noche del Jueves Santo el barrio del Perchel. El discurrir

de la Archicofradía por Cerezuela, San Jacinto o el Llano de la Trinidad, y posteriormente el Puente de la Aurora, son enclaves muy recomendables.

El encuentro de la Congregación de Mena con las Hermanitas de la Cruz en Plaza de Arriola es uno de los puntos destacados en el recorrido de la hermandad, camino del Recorrido Oficial. Una vez fuera, la Plaza del Obispo, la calle Santa María y San Agustín son otros de los lugares en los que se puede ver a la Congregación.

Otros puntos de interés de la jornada:

- La cofradía de la **Cena** de regreso por Carretería y Tribuna de los Pobres.
- **Santa Cruz** por Montañó y Mariblanca.
- La hermandad de **Viñeros** por calle Comedias de recogida.
- La vuelta del Cristo de la **Vera Cruz** por calle Calderón de la Barca, camino de San Juan.
- Salida de **Zamarrilla** y su paso por calle Mármoles.
- Salida y encierro de la **Congregación de Mena** en la Plaza de Fray Alonso de Santo Tomás.
- La cofradía de la **Misericordia** por Liborio García y Mesón de Vélez.
- La archicofradía de la **Esperanza**, de regreso, por el Puente de la Esperanza.

29
DE
MARZO
DE
2024



CALVARIO

DESCENDIMIENTO

AMOR

	Capilla Monte Calvario	Tinglao Hospital Noble	C. Hdad. C/ Fern. Católico
15.00	Vía Dolorosa		
15.30	del Calvario		
16.00	Salida		
16.30	Compás de la Victoria	Salida	
17.00	Victoria	Pso. de Reding	Salida 16.50
17.30	Plz. Merced	Avda. Cervantes	Fernando El Católico
18.00	Granada/Plz.Siglo	Aduana/Cister	Compás de la Victoria
18.30	Tribuna 18.40	Duque de la Victoria	Victoria
19.00	Larios	Granada/Constitución	Císter
19.30	Alameda	Tribuna 19.20	Duque de la Victoria
20.00	Plz. de la Marina	Larios	Tribuna
20.30	Torre Sur 20.45	Alameda	Larios
21.00	Catedral 20.50	Torre Sur 21.25	Alameda
21.30	Císter/San Agustín	Catedral 21.35	Molina Lario
22.00	Granada/M. Núñez	Císter/Aduana	Torre Sur 22.05
22.30	Cárcer/Madre de Dios	Pintor Nogales	Plz. del Carbón
23.00	Altozano	Guillén Sotelo	Plz. Uncibay
23.30	Tejeros	Maestranza	Cárcer
0.00	Encierro	Encierro 0.15	Frailles
0.30			Cruz Verde/Altozano
1.00			Cristo de la Epidemia
1.30			Gordón
2.00			Encierro
2.30			

Viernes Santo



Edita: Agrupación de Cofradías
Semana Santa de Málaga

Diseño e impresión: Gráficas Anarol S.L.

31
DE
MARZO
DE
2024

**DOLORES S. JUAN****SOLEDAD S. PABLO****PIEDAD****SEPULCRO****SERVITAS**

Parroquia San Juan

Casa Hdad. C/ Trinidad

Casa Hdad. C/ Alderete

Casa Hdad. C/ Alcazabilla

Parroquia San Felipe Neri

Salida 19.05

Plz. Félix Sáenz

Salida**Salida****Salida 19.20**

Sagasta

Trinidad

Ollerías

Alcazabilla

Nueva

Pte. Aurora

Carretería

Císter/Santa María

Tribuna 20.50

Cisneros/Especería

Tribuna de los Pobres

Calderería

Larios**Tribuna**

Cisneros/Especería

Carretería

Alameda**Larios****Tribuna 22.15**

Tribuna de los Pobres

Salida**Torre Sur 22.55****Alameda****Larios****Tribuna 22.40**

Álamos/Pta. Buenav.

Catedral 23.05**Molina Lario****Alameda****Larios**

Pozos Dulces/Compañía

Duque de la Victoria

Torre Sur 23.35**Molina Lario****Alameda****Tribuna 23.40**

Plz. Constitución

Molina Lario

Torre Sur 0.20**Molina Lario****Larios****Encierro 00.35**

Granada/Constitución

Plz. Siglo/Plz. Carbón

Torre Sur 0.45**Alameda**

Cisneros

Calderería/M. Núñez

Plz. Siglo/D. Victoria

Molina Lario

Pte. Aurora

Ollerías/Molinillo

Císter/Alcazabilla

Torre Sur 1.55

Trinidad

Encierro**Encierro 2.15**

Larios/Nueva

Encierro 2.45

Pozos Dulces

Nosquera/Carretería

Encierro 3.30

Domingo de Resurrección

**Salida San Julián**

10.00

Sta. Lucía

10.35

Tribuna

11.05

Torre Sur

13.10

Encierro

15.10

Viernes Santo

El Viernes Santo es una jornada de recogimiento y silencio, que nos ofrece diferentes momentos de intimidad y que ponen el broche a la Semana Santa de Málaga a la espera de la Resurrección del Señor.

A primera hora de la tarde sale la cofradía del Descendimiento desde el barrio de la Malagueta. Al ser la única hermandad que sale de esa zona es especialmente atractivo el paso por los Jardines de Pedro Luis Alonso, con la Alcazaba y los Jardines de Puerta Oscura de fondo. También el paso por el Ayuntamiento, donde la recibe una representación de la corporación municipal.

La cofradía del Amor y la Caridad adelanta este año su posición en la jornada,

uno de los sitios donde merece la pena ver el paso de la cofradía es por calle Alcazabilla, a los pies de la Alcazaba y el Teatro Romano. Ya de regreso, es recomendable buscarla por el Altozano, de regreso al barrio de la Victoria.

Uno de los puntos obligados de este Viernes Santo es el paso de la Archicofradía de los Dolores de San Juan por Plaza de Arriola para visitar a las Hermanas de la Cruz. Tras la Estación de Penitencia en la Catedral es el momento más especial que tiene la hermandad durante su salida procesional.

El barrio de la Trinidad despide a la hermandad de la Soledad de San Pablo a última hora de la tarde del Viernes Santo. Merece la pena disfrutar del paso



del Santo Traslado y Nuestra Señora de la Soledad por la calle Trinidad y el Puente de la Aurora, antes de llegar a Especería y Cisneros.

La cofradía oficial de la ciudad, la del Santo Sepulcro, estrena este Viernes Santo el paso por Císter en su recorrido de ida, camino a la Plaza de la Constitución. Ver a Nuestro Padre Jesús del Santo Sepulcro y Nuestra Señora de la Soledad a esa hora de la tarde y por ese enclave es uno de los grandes atractivos de la jornada. Además, la hermandad recupera el paso por Carretería y Tribuna de los Pobres.

La Piedad por calle Ollerías y el paso posterior por la Tribuna de los Pobres, tras dejar atrás su barrio, es uno de los

momentos destacables del itinerario de la hermandad antes de llegar al recorrido oficial.

La cofradía del Monte Calvario, tras su paso por la S.I.C.B. transita por calle San Agustín y Plazuela Jesús Castellanos, el paso de la Mortaja y Santa María del Monte Calvario por ese enclave nos dejará uno de los momentos más bellos y con más sabor cofrade de la jornada.

La madrugada de Sábado Santo todavía nos regala dos estampas de enorme carga emocional: el paso de Nuestra Señora de la Soledad del Sepulcro por la doble curva del Hospital Gálvez y el encierro de Servitas en la iglesia de San Felipe Neri.

Otros puntos de interés de la jornada:

- La **Monte Calvario** por Cruz Verde y Altozano.
- La cofradía del **Descendimiento** de regreso por la Travesía Pintor Nogales.
- La cofradía del **Amor y Caridad**, camino del Centro Histórico, por calle Victoria (altura colegio Maristas).
- La archicofradía de **Dolores de San Juan** de recogida por Especería y Cisneros.
- Encierro de la **Soledad de San Pablo** en calle Trinidad
- **La Piedad** por Duque de Rivas y Cruz del Molinillo, antes de entrar en calle Ollerías.
- Encierro del **Sepulcro** en calle Alcazabilla.
- **Servitas**, de camino al recorrido oficial, por Muro de las Catalinas y Arcos la Cabeza.





Yo soy la
resurrección
y la vida;

el que cree en mí,
aunque esté muerto,
vivirá.



Ayuntamiento de Málaga

 @malaga  @AyuntamientodeMalaga  @Ayuntamientomalaga
 @Ayuntamientomalaga  951 926 010 y 010  malaga.eu



· AGRUPACION DE COFRADIAS ·
SEMANA SANTA DE MALAGA

 @agrupaciondecofradias  @agrupaciondecofradiasmalaga
 @cofradiasmalg  agrupaciondecofradias.com